



**Obec Horní Lideč**

**v souladu s ustanovením § 39, odst. 1 zákona č. 128/2000 Sb.  
o obcích (obecní zřízení), ve znění pozdějších předpisů,  
na základě usnesení Zastupitelstva obce Horní Lideč ze dne 19.5.2016,  
č. usn. Z/10/16**

## **z v e ř e j ň u j e   z á m ě r   n a   o d p r o d e j p o z e m k ů**

- nově vzniklého pozemku p. č. 2394/4, ostatní plocha, jiná plocha o výměře 32 m<sup>2</sup>, obec a k.ú. Horní Lideč, který vznikl rozdělením pozemku p. č. 2394, ostatní plocha, jiná plocha, obec a k.ú. Horní Lideč
- nově vzniklého pozemku p. č. 2308/4, ostatní plocha, jiná plocha o výměře 25 m<sup>2</sup>, obec a k.ú. Horní Lideč, který vznikl odměřením z pozemku p. č. 2308/1, ostatní plocha, ostatní komunikace, obec a k.ú. Horní Lideč
- dílu „a“ trvalý travní porost o výměře 15 m<sup>2</sup>, obec a k.ú. Horní Lideč, který vznikl odměřením z pozemku p. č. 116/4

dle geometrického plánu č. 963-77/2015 vyhotoveného Petrem Plevákem, Janová 251, 755 01 Vsetín, IČ: 41086244, ověřeného úředně oprávněným zeměměřičským inženýrem Ing. Petrem Randýskem dne 7.12. 2015 a potvrzeného Katastrálním úřadem pro Zlínský kraj, Katastrálním pracovištěm Vsetín dne 10.12.2015.

**Záměr se zveřejňuje, aby se k němu mohli občané či žadatelé vyjádřit a předložit své nabídky, nejpozději do 10.6.2016, 11:00 hodin.**

**Další informace je možno si vyžádat na Obecním úřadě v Horní Lidči, Ing. M. Maňáková, tel. č. 571 447 469.**

**OBEC HORNÍ LIDEČ**  
756 12 Horní Lideč 292  
IČ: 00303780, DIČ: CZ00303780  
Tel.: 571 447 428

*Josef Tkadlec*  
**Josef Tkadlec**  
starosta obce

**Vyvěšeno na úřední desce i elektronické úřední desce dne: 23.5.2016**

**Bude sejmuto z úřední desky i elektronické úřední desky dne: 7.6.2016**

**Sejmuto z úřední desky i elektronické úřední desky dne:**

**Provedl:**

*Maňáková*

VÝKAZ DOSAVADNÍHO A NOVÉHO STAVU ÚDAJŮ KATASTRU NEMOVITOSTÍ

Dosavadní stav						Nový stav							
Označení pozemku parc. číslem	Výměra parcely		Druh pozemku Způsob využití	Označení pozemku parc. číslem	Výměra parcely		Druh pozemku Způsob využití	Typ stavby	Způsob určení výměry	Porovnání se stavem evidence přívních vztahů			
	ha	m <sup>2</sup>			ha	m <sup>2</sup>				Díl přechází z pozemku označeného v katastru nemovitostí	Číslo listu vlastnického	Výměra dílu	Označení
116/2	1	97	zahradka	116/2	2	12	zahradka		0	116/2	63	1	97
				2449	6		osa.pl. osa.komunikace		0	116/4	10001		15
116/4	4	18	travní p.	116/4	4	03	travní p.		0	116/2	63	2	12
2308/1	5	97	zast. pl.	2308/1	5	91	zast. pl.	osa.pl. rodinný	0	st.118	63		6
	39	92	osa.pl. osa.komunikace	2308/1	39	67	osa.pl. osa.komunikace		0	2308/1	10001	39	67
2394	1	55	osa.pl. jiné plochy	2308/4	25		osa.pl. jiné plochy		0	2308/1	10001		25
				2394/3	1	23	osa.pl. jiné plochy		0	2394	10001	1	23
				2394/4	32		osa.pl. jiné plochy		0	2394	10001		32
	53	59			53	59							

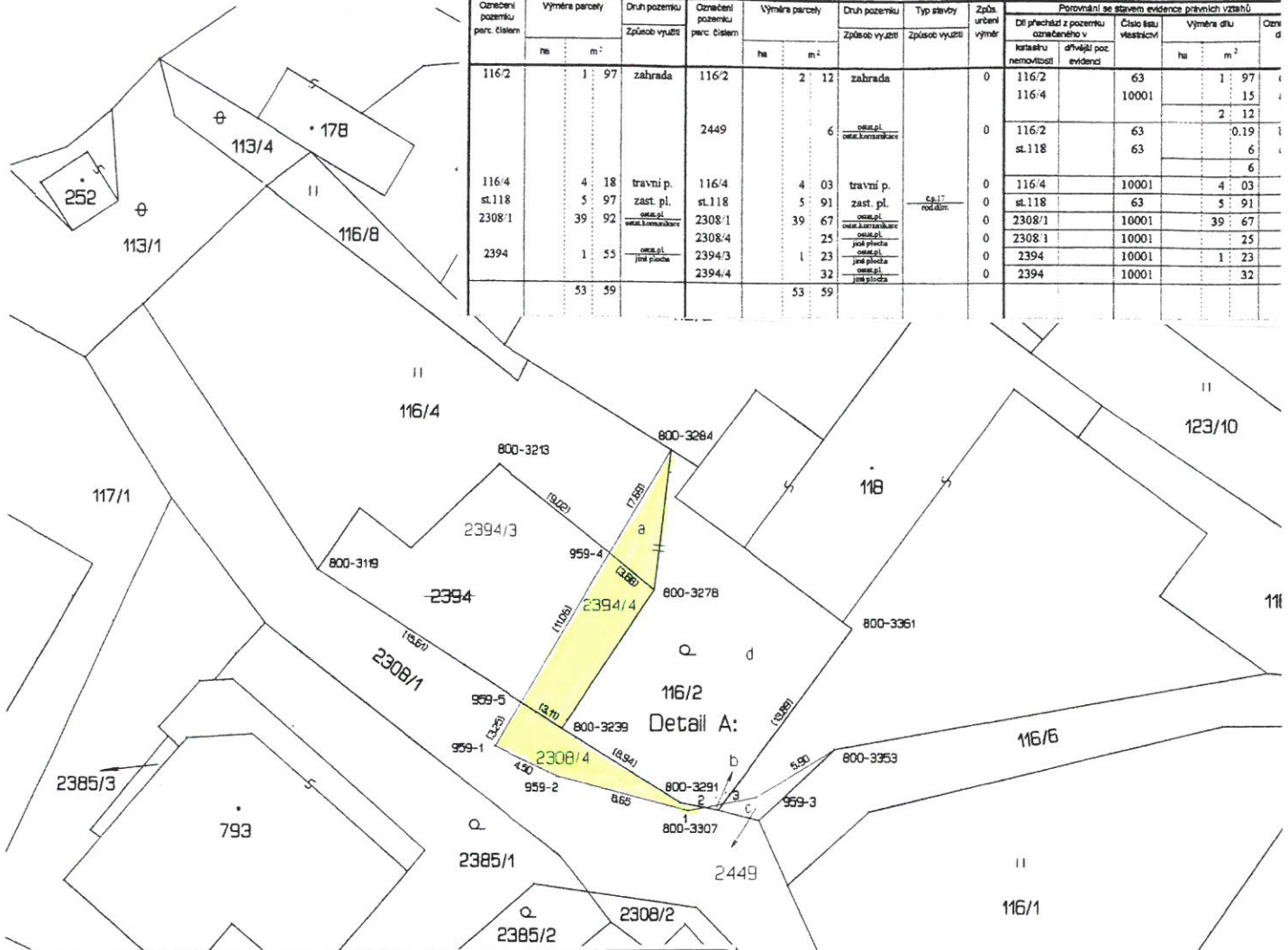

Geometrický plán	Geometrický plán ověřil úředně oprávněný zeměměřičský inženýr:	Stojoplatek ověřil úředně oprávněný zeměměřičský inženýr:
rozdělení pozemku	Jméno příjmení: Ing. Petr Randýšek	Jméno příjmení: Ing. PETR RANDÝŠEK
	Číslo polohy seznamu úředně oprávněných zeměměřičských inženýrů: 1058/1995	Číslo polohy seznamu úředně oprávněných zeměměřičských inženýrů: 1058/1995
	Dne: 7.12.2015 Číslo: 320/2015	Dne: 10.12.2015 Číslo: 281/2015
	Název listu a předmět odpovídá přívrtnému předpisům.	Tento seznam odpovídá geometrickému plánu v elektronické podobě vloženému v digitálním katastrálním úhnu.
autoritel: Petr Plevák Janová 251, 755 01 IČ: 41086244, Tel.: 605 427 223	Katastrální střed souhlas s obsahem parcel.	Ověření stejnoplatek geometrického plánu v listinné podobě.
sto plánu: 963-77/2015 míst: Vsetín ok: Horní Lideč ú. území: Horní Lideč společný list: Yalašské Kloboučky 7-6-24 soudržným vlastnickým podílem byla poskytnuta realitní služba st. v terénu a průběhem navrhovaných nových hranic, st. byly označeny přeřazenými značkami: plotem, kolíkem, sloupek plotu	KÚ pro Zlínský kraj KP Vsetín Ing. Anna Černetová PGP-904/2015-810 2015.12.10 08:21:39 CET	

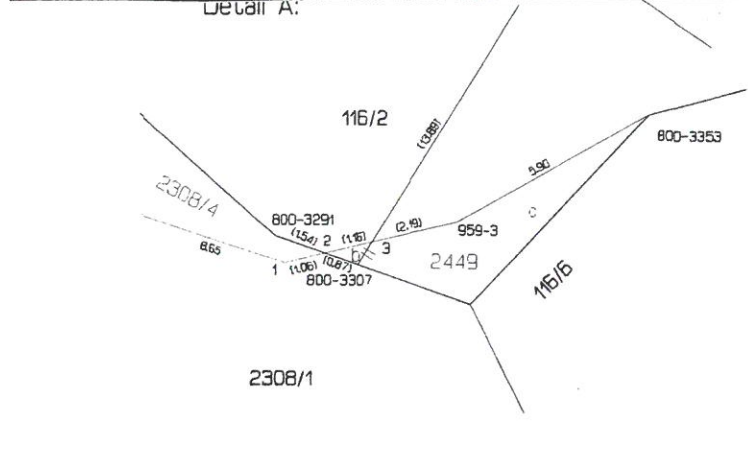

Číslo bodu	Souřadnice pro zápis do KN		Souřadnice určené měřením		Poznámka
	Y	X	Y	X	
k.ú. Horní Lideč (643951)					
800-3119	492799.56	1172840.75	8		
800-3213	492787.83	1172833.97	8		
800-3239	492783.77	1172850.80	8		
800-3278	492777.91	1172841.90	8		
800-3284	492776.88	1172832.98	8	492776.90	1172834.44 sloupek plotu
800-3291	492776.13	1172855.45	8		
800-3307	492773.76	1172855.92	8		
800-3353	492766.31	1172852.03	8		
800-3361	492765.25	1172844.33	8		kolík
959-1	492788.04	1172851.93	3		plot
959-2	492784.01	1172853.82	3		plot
959-3	492771.32	1172855.11	3		plot
959-4	492780.78	1172839.61	8		průsečík
959-5	492786.39	1172849.13	8		průsečík
1	492775.66	1172855.95	3		plot
2	492774.61	1172855.76	8		průsečík
3	492773.47	1172855.53	8		průsečík

Souřadnice bodů na dosavadní hranici pozemku určeny měřením v terénu budou pro zápis do katastru nemovitostí upraveny podle dosavadního určení hranice lomovými body s kódem charakteristiky kvality souřadnic vyšším než 3. Důvodem je nerealizované zřepnění této hranice, ke kterému je nutné doložit listinnou prokazující shodu vlistníkovi na jejím průběhu (§ 50 odst. 1 přam. a) katastrálního zákona).